平成20年

5月 町民くらしのカレンダー

皐月

ごみ収集日は、ホームページ・携帯電話からも確認できます。
http://www.rikubetsu.jp/i/
（携帯用アドレス）

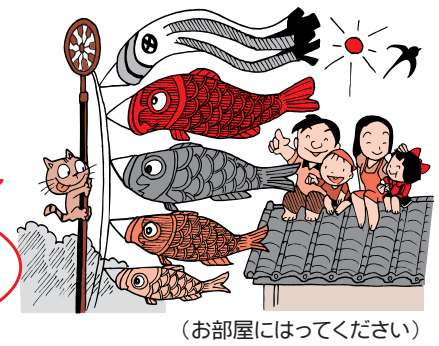

（お部屋にはってください）

日・曜	暦	行政・経済 社会	生活・福祉・イベント 生活	教育・文化・スポーツ 生涯学習
1（木）仏滅		八十八夜	**銀河の森天文台はゴールデンウィークに伴い12時より開館します** 4月26日(土)～5月6日(火)まで　12:00～22:30	
2（金）大安				
3（土）赤口		憲法記念日		**春の銀河と土星観望会** 4月23日(水)～5月6日(火)まで 12:00～22:30 説明会：午後7時から(土・日・祝日のみ)
4（日）先勝		みどりの日		
5（月）仏滅	立夏 新月	こどもの日		
6（火）大安		振替休日		
7（水）赤口			**いきいき倶楽部**　7日(水) 13:15～15:00 保健センター	
8（木）先勝		**救急講習会** 毎月9日　19:00～20:00 陸別消防署庁舎2階 応急手当・心肺蘇生法の講習会です。お気軽に参加下さい。申し込み等はありません。	**福祉なんでも相談所の開設** 随時(月～金) 9:00～17:00 社会福祉協議会事務所(保健センター内) 相談のある方は社会福祉協議会へお越し下さい。電話での相談もお受けします。☎27-2760	
9（金）友引				
10（土）先負				
11（日）仏滅		母の日 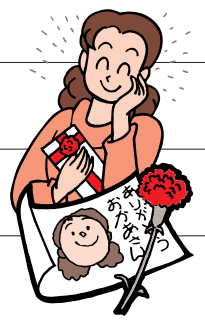		
12（月）大安	上弦		**シェイプアップ教室** 12日(月) 14:00～15:00 保健センター	**銀河の森天文台はメンテナンスのため12日(月)～23日(金)まで休館いたします**
13（火）赤口				
14（水）先勝			**いきいき倶楽部**　14日(水) 13:15～15:00 保健センター	
15（木）友引			**妊婦・乳幼児相談**　15日(木) 受付 10:00～11:00 保健センター	
16（金）先負		**オフロードバトル** 18日(日)　9:00～ イベント広場　陸別サーキット 入場料：大人1,200円　小人700円		
17（土）仏滅				
18（日）大安				
19（月）赤口			**シェイプアップ教室** 19日(月) 14:00～15:00 保健センター	
20（火）先勝	満月	**ふれあい昼食交流会** (ひとり暮らしお年寄り等昼食会) 21日(水) 10:00～ 若葉パークゴルフ場及びバーベキューハウス ふれあい昼食交流会は、ひとり暮らしのお年寄り等を対象に実施しています。参加希望者は、社協(☎27-2760)までご連絡下さい。		**お知らせ** 粗大ごみを出すときは、事前に役場町民課(☎27-2141)までご連絡ください。
21（水）友引	小満		**いきいき倶楽部**　21日(水) 13:15～15:00 保健センター	
22（木）先負				
23（金）仏滅			**平成20年度 町民植樹祭** 開町90年記念植樹 25日(日) 9:00 役場前集合(弥生町有林) 申込：役場産業振興課 林業振興担当まで	
24（土）大安				
25（日）赤口		平成20年度 **陸別消防団春季消防演習** 25日(日) 13:00 分列行進　14:30		
26（月）先勝			**シェイプアップ教室** 26日(月) 14:00～15:00 保健センター	**開町90周年記念** **第23回 教育長杯 町民ソフトボール大会** 26日(月)～28日(水) 19:30～ 町民運動場 ※試合開始時間は変更になる可能性があります
27（火）友引				
28（水）先負	下弦		**いきいき倶楽部**　28日(水) 13:15～15:00 保健センター	
29（木）仏滅		**固定資産税** (第1期分)納期限は 6月2日(月)です 忘れずに納めましょう		
30（金）大安			**お願い** ごみは、朝8時までに出すようご協力願います。	
31（土）赤口				

ごみの収集日が変わりました！

月曜日の祝祭日が多く、収集日が少なくなる状態を解消するため、
4月1日より生ごみ収集日が「月・金曜日」→「火・金曜日」に変わりました。
また、その他収集日の一部も変更になりました。
クンネベツのストックヤードへの持ち込み可能日も変更になりました。
お間違えのないようにお願いします。

ごみの収集日

地区	ごみの種類	収集日
東1条1区 東1条2区 大通 鉄道 下陸別 中陸別 共和 止若 作集 上陸別	資源ごみ(ダンボールは除く) 危険ごみ	1日(木)・15日(木) 29日(木)
	ダンボール	12日(月)・26日(月)
	生ごみ	毎週火・金曜日(6日は休み)
	埋立ごみ	毎週水曜日
共栄第1 共栄第2 若葉町 小学校から小利別 木材までの地区 下登良利 上登良利 薫別 恩根内 宇遠別	資源ごみ(ダンボールは除く) 危険ごみ	8日(木)・22日(木)
	ダンボール	12日(月)・26日(月)
	生ごみ	毎週火・金曜日(6日は休み)
	埋立ごみ	毎週水曜日
栄町 緑町 元町 旭町 下勲祢別 分線 川上 小利別 利上 林内 日宗	資源ごみ(ダンボールは除く) 危険ごみ	14日(水)・28日(水)
	ダンボール	19日(月)
	生ごみ	毎週火・金曜日(6日は休み)
	埋立ごみ	毎週木曜日
新町1区 新町2区 新川向 弥生苫務 本務 殖産 東満1 中満2 中苫満 上関満 南斗 北斗	資源ごみ(ダンボールは除く) 危険ごみ	7日(水)・21日(水)
	ダンボール	19日(月)
	生ごみ	毎週火・金曜日(6日は休み)
	埋立ごみ	毎週木曜日

一般搬入
(陸別町下勲祢別のストックヤード)
生ごみ・埋立ごみは受入れできません

- ○平日　月・水・木曜日(祝日を除く) 午前10時～午後4時
- ○日曜日　今月はありません

一般搬入
(足寄町の銀河クリーンセンター)
陸別町民であることがわかる証明(運転免許証など)が必要です

- ○平日　月～金曜日(祝日を除く) 午前9時30分～午後4時30分
- ○土曜日　午前10時～午後4時

お知らせ

資源ごみの一部はリサイクルセンターに搬入することができます。
(中身が見える袋に入れるか、しばってください)

搬入できるもの
金属類(全金属物のみ)、缶類、びん類(ビール瓶、日本酒一升瓶、透明な焼酎の瓶〈国内メーカー産であってラベル付きで割れていない瓶に限る〉)、雑誌、紙パック、ダンボール、新聞紙

搬入できないもの
その他紙製容器類、ペットボトル、プラスチック類、木くず、衣類、廃食用油、金属類(全金属でないもの)、びん類(上記以外の瓶、例：地ビール、栄養ドリンクの瓶など)